

## Keuringsverslag van een elektrische laagspanning- en zeer lage spanningsinstallatie

CONFORM

**Datum keuring:** 14/01/2026  
**ID-label:** Vg bus 4

**Inspecteur:** Yves Pelgrims  
B.T.W. nr.: BE 0844 558 313

**Mentor:**  
**Klantreferentie:**

**Installateur:** A.L.E.W. ( 134)

Merk en type meettoestel: Metrel MI3155

Serienummer: 21251328

**Datum verslag:** 14/01/2026

**Plaats van het onderzoek**

Straatnaam: Kinderstraat  
Huisnummer: 12  
Busnummer: 4  
Postcode: 2547  
Gemeente: LINT  
Land: België

**Eigenaar**

Naam: XXXXXXXXXX  
Straatnaam: Kinderstraat  
Huisnummer: 12  
Busnummer: 4  
Postcode: 2547  
Gemeente: LINT  
Land: België

**Installateur**

Naam: A.L.E.W. ( 134)  
BTW nr.: BE 0844 558 313  
Telefoonnummer: +32 495 27 84 73  
E-mail: alew.werner@telenet.be

**Type :** appartement

Afbeelding schakel- en verdeelbord:

**EAN :** 541 448 820 039 211 550

**Teller Nr.:** : 1SAG1100482456



**Aard onderzoek:**

Netbeheerder: FLUVIUS  
Aantal borden: 1  
Aardelektrode: Aardingslus  
Ri algemeen: 12,27 MΩ

Controlebezoek van een huishoudelijke installatie volgens (KB 08/09/2019) - AREI Boek 1- 6.5. en 4.2.4.3.

Spanning: 1N400V  
Aantal kringen: 7

Meter / bord verbinding: 10 mm²

Max beveiliging: 40 A

OK

OK



**DIFFERENTIEELSTROOMINRICHTING**

IΔ (mA)	In (A)	In - andere (A)	IΔt	Type	Beveiligde kringen	Test	x 2,5
300	40		22,5kA2s (3000A)	A	7	OK	OK
30	40		22,5kA2s (3000A)	A	4	OK	OK

**BESCHRIJVING INSTALLATIE**

Aantal kringen	Curve	Bescherming IN (A)	(andere)	P	Sectie (mm²)
Zie schema	-	-	-	-	-

—

<b>Visueel nazicht (algemeen)</b>	OK	<b>Directe aanraking</b>	OK	<b>Indirecte aanraking</b>	OK
<b>Aansluitingen</b>	OK	<b>schema in bijlage door Aceg vzw</b>	NA		
<b>Equipotentiale verbindingen</b>	OK	<b>Doorsnede geleiders</b>	OK		
<b>Continuïteit</b>	OK	<b>Verlichting / toestellen</b>	OK		

**OPMERKINGEN - INBREUKEN - NOTA'S**

**BESLUIT**

- De elektrische installatie voldoet aan de voorschriften van het KB 08/09/2019 - AREI Boek 1. Het volgende controlebezoek is te voorzien voor 14/1/2051
- De nodige maatregelen werden genomen, zodat de ingangsklemmen van de automatische differentieelstroominrichting, geplaatst aan het begin van de installatie, ontoegankelijk zijn gemaakt door verzegeling.
- Het (de) eendraadsschema('s) en het (de) situatieplan(nen) werd(en) door het erkend organisme voor gezien getekend.

Deze pdf-versie van het keuringsverslag is de originele versie en mag worden verspreid..

Aantal bijlage(n):

**VRIJGAVE VAN HET KEURINGSVERSLAG**

Inspectietijd: van 12:32 tot 12:53

De inspecteur Yves Pelgrims

Yves Pelgrims

#3 - ACEG VZW

Handtekening:



**Plichten van de eigenaar, beheerder, huurder voor de installatie onderworpen aan het AREI Boek 1 afdeling 9.1.2.**  
 Het verslag dient te worden bewaard in het dossier van de elektrische installatie.  
 Elke wijziging dient te worden vermeld in het elektrisch dossier.  
 Elk ongeval overkomen van personen en te wijten, rechtevreeks of onrechtvreeks, aan de aanwezigheid van de elektrische installatie dient onmiddellijk meegedeeld te worden aan de algemene Directie Energie van de Federale Overheidsdienst Economie.  
**Kwaliteit**  
 De reproductie van dit document is enkel toegelaten in zijn integrale vorm en enkel met het schriftelijk akkoord van het controleorganisme en de aanvrager.  
 De keuring beperkt zich tot de zichtbare en normaal toegankelijke delen van de installatie.

Voor vragen of algemene voorwaarden verwijzen wij graag naar [www.aceg.be](http://www.aceg.be)

BE53 0689 0209 2953 | BTW BE0839.866.481

**Stappenplan voor een installatie die conform is:**

Stap 1	Stap 2	Stap 3	Stap 4
Lees dit proces-verbaal zorgvuldig en besteed aandacht aan de eventuele nota's	Als u grote wijzigingen of uitbreidingen aan de installatie aanbrengt, moet u deze laten controleren.	De volgende periodieke keuring is voorzien voor 14/1/2051	ACEG staat tot uw dienst voor alle noodzakelijke keuringen.



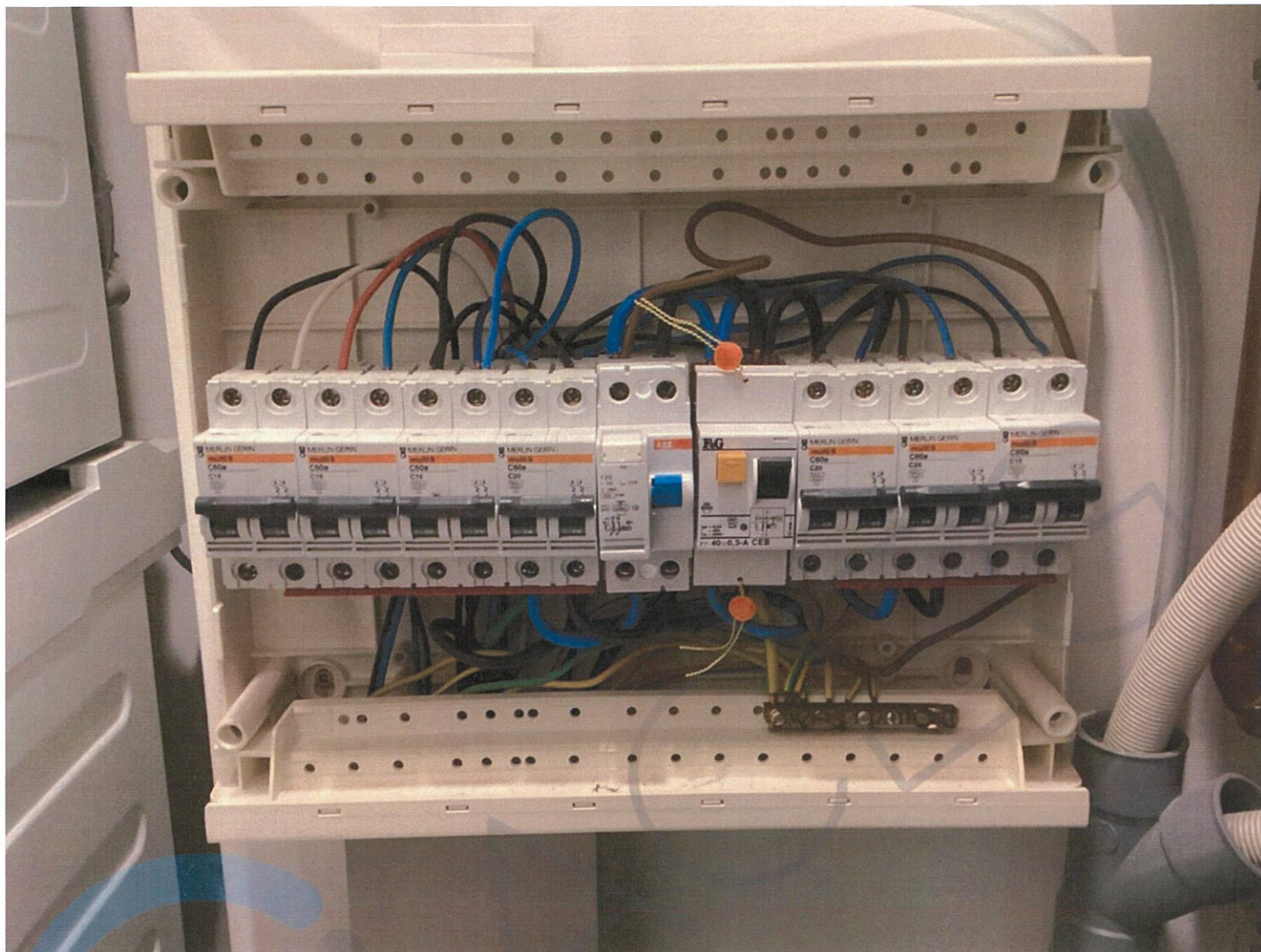















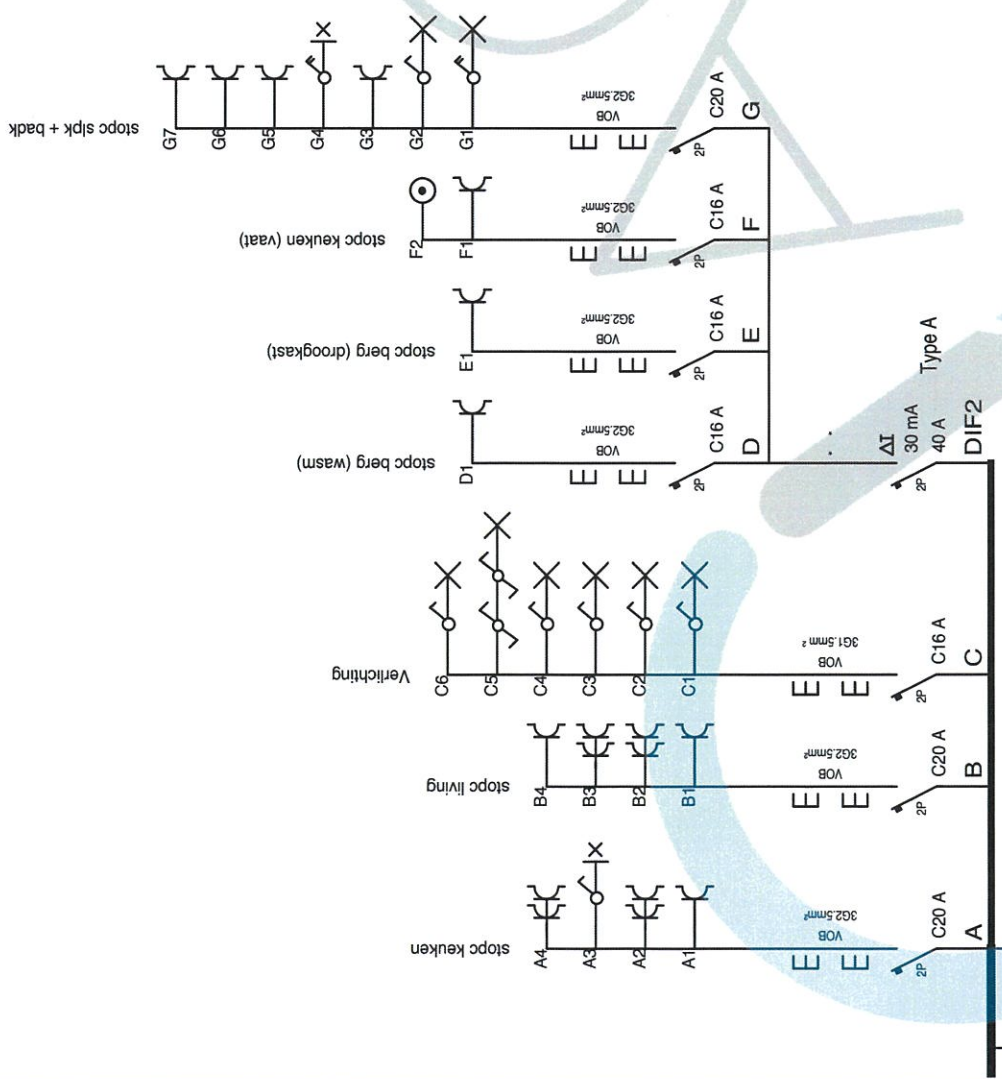

INSTALLATEUR		KEURING		WERF		SchematA	
Naam	Alew by grims	ORGANIS.	..	Naam	<del>Wansteunma</del> (glv L 12-4)	230V~	
BTW	0644 558 313	Naam	..	Straat	Kinderstraat 124 (glv)		
Handtekening:	#3 06/11/2025	Datum	..	Gemeen	2547 Lint		
Handtekening:	Alew	Handtek	..	Handtek	..		

